

III. Información programática

- a) El cumplimiento de los objetivos contenidos en los planes y programas de conformidad con los indicadores aprobados en los presupuestos correspondientes;
- b) Presentar de forma particular el programa de seguridad pública (exclusivo para los municipios); y
- c) Los resultados de la evaluación del desempeño de los programas municipales, así como los vinculados al ejercicio de los recursos federales que les hayan sido transferidos.



III.- INFORMACION PROGRAMATICA

- a) EL CUMPLIMIENTO DE LOS OBJETIVOS CONTENIDOS EN LOS PLANES Y PROGRAMAS DE CONFORMIDAD CON LOS INDICADORES APROBADOS EN LOS PRESUPUESTOS CORRESPONDIENTES.

SISTEMA MUNICIPAL DE AGUAS Y SANEAMIENTO DE TORREON COAHUILA
INDICADORES DE RESULTADOS
DEL 01 DE ENERO AL 31 DE DICIEMBRE DE 2020

INDICADOR DE DESEMPEÑO					METAS								
OBJETIVO	UNIDAD RESPONSABLE	NOMBRE	DESCRIPCION	UNIDAD DE MEDIDA	DIMENSION A MEDIR	FRECUENCIA DE MEDICION	FORMULA	PROGRAMADA	MODIFICADA	ALCANZADA	ALC/PROG	ALC/MODIF	PORCENTAJE DE CUMPLIMIENTO
FORTALECER ACCIONES DE CULTURA DEL AGUA EN TODOS LOS NIVELES DE LA SOCIEDAD MEDIANTE LA CAPACITACION Y PRACTICAS QUE FOMENTEN EL CONSUMO RACIONAL Y EFICIENTE DEL VITAL LIQUIDO.	DEPARTAMENTO DE CULTURA DEL AGUA	PROMOVER Y CONCIERTAR LA CULTURA DEL AGUA	SE REALIZAN CAMPAÑAS ESCOLARES, CONFERENCIAS, EXPOSICIONES, VISITAS A EMPRESAS Y PARQUES, EVENTOS Y TALLERES DIDACTICOS, CON EL FIN DE DARLES A CONOCER A LA POBLACION EN GENERAL SOBRE LA IMPORTANCIA DEL USO ADECUADO DEL AGUA	CIDADANOS	EFICIENCIA	TRIMESTRAL	POBLACION ESTIMADA A ASISTIR A LOS DIVERSOS EVENTOS/ POBLACION QUE REALMENTE ASISTIO	10000		8630			86%

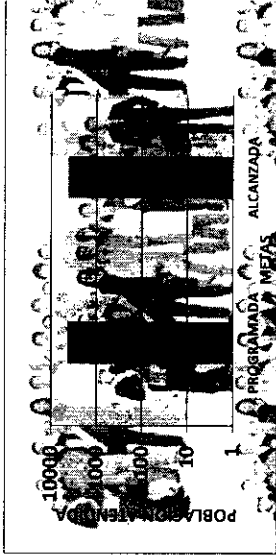

INDICADOR DE DESEMPEÑO					METAS								
OBJETIVO	UNIDAD RESPONSABLE	NOMBRE	DESCRIPCION	UNIDAD DE MEDIDA	DIMENSION A MEDIR	FRECUENCIA DE MEDICION	FORMULA	PROGRAMADA	MODIFICADA	ALCANZADA	ALC/PROG	ALC/MODIF	PORCENTAJE DE CUMPLIMIENTO
DEMINUIR LOS INDICES DE AGUA PERDIDAS DE AGUA POTABLE EN LA RED DE DISTRIBUCION	COMERCIAL	EFICIENTE DEL AGUA	MEDIR EL PORCENTAJE DE AGUA INGRESADA AL SISTEMA DE DISTRIBUCION QUE NO FUE FACTURADA, POR DIVERSOS MOTIVOS, COMO: FUGAS, TOMAS CLANDESTINAS, ETC.	EFICIENCIA	POCNETAJE	TRIMESTRAL	ME DE AGUA EXTRAIDA/ME DE AGUA FACTURADA	79,084,352		96,754,126			49%



INDICADOR DE DESEMPEÑO					METAS								
OBJETIVO	UNIDAD RESPONSABLE	NOMBRE	DESCRIPCION	UNIDAD DE MEDIDA	DIMENSION A MEDIR	FRECUENCIA DE MEDICION	FORMULA	PROGRAMADA	MODIFICADA	ALCANZADA	ALC/PROG	ALC/MODIF	PORCENTAJE DE CUMPLIMIENTO
MEJORAMIENTO EN EL SERVICIO HACIA LOS USUARIOS	COMERCIAL	SISTEMA DE COMARZA	EL AGUA FACTURADA ES AQUELLA PARTE DEL AGUA SUMINISTRADA DE LA QUE EL ORGANISMO OPERADOR LLEVA UN REGISTRO Y REPRESENTA LA FUENTE PRICIPAL DE INGRESOS	EFICIENCIA	POCNETAJE	TRIMESTRAL	ME DE AGUA FACTURADA/ ME DE AGUA CONSERVADA	56,754,126.00		29,420,288.00			76%



INDICADOR DE DESEMPEÑO												
OBJETIVO	UNIDAD RESPONSABLE	NOMBRE	DESCRIPCION	UNIDAD DE MEDIDA	DIMENSION A MEDIR	FRECUENCIA DE MEDICION	FORMULA	PROGRAMADA	MODIFICADA	METAS ALCANZADA	PERCENTAJE DE CUMPLIMIENTO	
											ALC/PROG	ALC/INDIC
MANTENER LOS ESTANDARES DE LAS NORMAS OFICIALES MEDIANAS, LOS NIVELES DE ANALISIS Y VERIFICACION DE LA CALIDAD DEL AGUA POTABLE, RESIDUAL Y TRATADA.	SANEAMIENTO	CALIDAD DEL AGUA	MEDIR EL GRADO DE CUMPLIMIENTO DEL PROGRAMA DE VIGILANCIA Y EVALUACION DE LA CALIDAD DE AGUA PARA SU USO Y CONSUMO HUMANO QUE ES DISTRIBUIDA POR EL SISTEMA, DE ACUERDO A LO INDICADO POR LA NORMA OFICIAL NOM-178-S/AL-1998	ANALISIS	PORCENTAJE	TRIMESTRAL	ANALISIS REALIZADOS/ ANALISIS PROGRAMADOS	1000		787	89%	

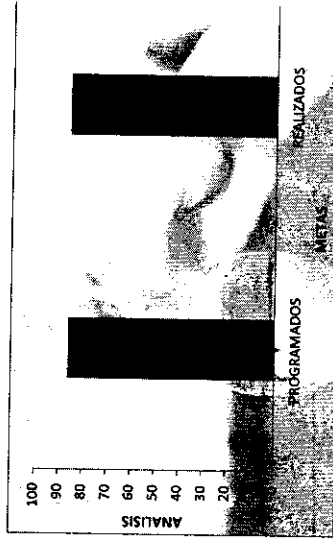



III.- INFORMACION PROGRAMATICA

- b) PRESENTAR DE FORMA PARTICULAR EL PROGRAMA DE SEGURIDAD PUBLICA (EXCLUSIVO PARA LOS MUNICIPIOS).

N/A



III.- INFORMACION PROGRAMATICA

- c) LOS RESULTADOS DE LA EVALUACION DEL DESEMPEÑO DE LOS PROGRAMAS MUNICIPALES, ASI COMO LOS VINCULADOS AL EJERCICIO DE LOS RECURSOS FEDERALES QUE LES HAYAN SIDO TRANSFERIDOS.

RESULTADOS DE LA EVALUACIÓN DEL DESEMPEÑO DE LOS PROGRAMAS DE LA ENTIDAD FEDERATIVA Y O/MUNICIPALES; Y DE LOS PROGRAMAS VINCULADOS CON RECURSOS FEDERALES TRANSFERIDOS

CONCEPTO DEL PROGRAMA	COMPONENTE	APARTADO	INVERSION AUTORIZADA	INVERSION EJERCIDA	NOMBRE DEL INDICADOR	OBJETIVO POR ALCANZAR	META ALCANZADA	EFICIENCIA	EFICACIA
PERFORACION DE POZO PROFUNDO "CAMPO DE TIRO", EN SECTOR MIELERAS, A UNA PROFUNDIDAD DE 400 M. EN ZONA DE ROCA CALIZA FRACTURADA, EN UN DIAMETRO DE 18". SUMINISTRO E INSTALACION DE TUBERIAS DE ACERO PARA ADEME 50 M. DE 20" DE DIAMETRO POR 3/8" DE ESPESOR Y 50 M. DE CONTRADEME DE 30" DE DIAMETRO POR 1/4" DE ESPESOR. REGISTRO ELECTRICO, AFORO DE POZO Y ESPUMANTE DISPENSOR COMO ADITIVO QUIMICO.	AGUA POTABLE	MEJORAMIENTO Y EFICIENCIA	7,000,000.00	3,551,857.42	Pozo	1			
SUMINISTRO E INSTALACION DE EQUIPO ELECTROMECANICO DEL POZO "CAMPO DE TIRO", EN SECTOR MIELERAS, CONSISTENTE EN: MOTOR ELECTRICO VERTICAL DE 300 HP., CUERPO DE TAZONES PORCELANIZADO TIPO GERADO PARA UN GASTO DE 70 LPS.; COLUMNA DE BOMBEO DE TUBERIA DE 8" Y CABEZAL DE DESCARGA DE 8"	AGUA POTABLE	MEJORAMIENTO Y EFICIENCIA	1,200,000.00	1,200,000.00	Bomba	1			
SUMINISTRO E INSTALACION DE SUBESTACION ELECTRICA DEL POZO "CAMPO DE TIRO", EN SECTOR MIELERAS, CONSISTENTE DE TRANSFORMADOR DE 300 KVA Y ARRANCADOR A TENSION REDUCIDA PARA 300 HP.	AGUA POTABLE	MEJORAMIENTO Y EFICIENCIA	700,000.00	700,000.00	Transf.	1			
SUMINISTRO E INSTALACION DE VARIADOR DE FRECUENCIA POZO "CAMPO DE TIRO", EN SECTOR MIELERAS, PARA UNA CAPACIDAD DE 300 HP.	AGUA POTABLE	MEJORAMIENTO Y EFICIENCIA	400,000.00	0.00	EQ.	1			
OBRAS COMPLEMENTARIAS DEL POZO "CAMPO DE TIRO", EN SECTOR MIELERAS, CONSISTENTE EN LA CONSTRUCCION DE 250 M2 DE PISO DE CONCRETO; CONSTRUCCION DE PILA DESARENADORA CON LINEA DE DESAGUE DE 8" DE DIAMETRO; CASETA DE PROTECCION DE EQUIPOS ELECTRICOS Y DE DESINFECCION; SUMINISTRO E INSTALACION DE DOSIFICADOR DE CLORO EN SOLUCION; CONSTRUCCION DE MURO PERIMETRAL DE BLOCK 60 M DE LONGITUD Y 0.65 M. DE ALTURA; REJA DE PROTECCION CON ALTURA DE 1.70 M. Y 72 M. DE LONGITUD; PORTON DE DOS HOJAS A BASE DE PERFILES METALICOS	AGUA POTABLE	MEJORAMIENTO Y EFICIENCIA	2,000,000.00	1,851,857.42	Obra	1			
SUMINISTRO E INSTALACION DE MACROMEDIDOR ELECTROMAGNETICO DE 8" EN EL POZO "CAMPO DE TIRO", EN SECTOR MIELERAS, EQUIPADO PARA LECTURA REMOTA DE GASTO, VOLUMEN, PRESION Y ALARMAS. INCLUYE ENLACE PARA TRANSMISION DE DATOS AL SISTEMA DE TELEMETRIA EXISTENTE EN EL ORGANISMO OPERADOR	AGUA POTABLE	MEJORAMIENTO Y EFICIENCIA	200,000.00	0.00	MED. 1	1			
DIAGNOSTICO Y REHABILITACION DE FUENTES DE ABASTECIMIENTO Y EQUIPOS DE BOMBEO DE AGUA POTABLE; TRABAJOS CONSISTENTES EN: DESMONTAJE Y MONTAJE DE MOTORES Y BOMBAS TIPO TURBINA VERTICALES Y SUMERGIBLES DE 4", 6", 8", 10" Y 12"; REPARACION DE EQUIPOS EN PLANTA, TRABAJOS CONSISTENTES EN: MANTENIMIENTO GENERAL DE CABEZALES DE DESCARGA, RECTIFICACION Y BALANCEO DE GUIAS E IMPULSORES, LIMPIEZA DE CUBIERTAS, FLECHAS, TRAMOS DE COLUMNA Y CHUMACERAS, RECTIFICAR ROSCA A TRAMOS DE FLECHA, SUMINISTRO DE PARTES EQUIPOS DE BOMBEO/FLECHAS DE ACERO INOXIDABLE/CHUMACERAS Y BUJES DE HULE ENGASQUILLADOS CON ACERO Y BUJES DE BRONCE, IMPULSORES Y TAZONES DE SUCCION, INTERMEDIOS Y DESCARGA; TRAMOS DE COLUMNA PARA LUBRICACION POR ACEITE DE 4", 6", 8" Y 10"; TRAMOS DE FLECHA Y COPLES PARA FLECHA; TRAMO DE TURO PARA COLUMNAS CICOPLES DE 4'X10", 6'X10", 8'X10", 10'X10", CHUMACERA DE BRONCE PARA COLUMNA, RIFLES, TORNILLOS, EMPAQUES DE HULE, CABLES SUMERGIBLES, PRIMER TAZON Y ADICIONAL, NUMEROS 10, 11 Y 12, MOTORES Y BOMBAS SUMERGIBLES DE 30, 40, 60, 75, 80, 100, 125 Y 150 HP.; INSPECCION DE POZOS CON CAMARA Y REPORTE; INSTALACION DE PARQUES, AGUADO, CEPILLADO Y DESAZOLVE, EN LOS POZOS 1, 3, 4, 5R, 6R, 8, 10R, 11, 12, 16R, 16R, 19R, 20R, 21R, 22, 25R, 30, 31, 32R, 34, 36, 44, 47R, 48, 51, 54R, 60, 61, 64, 76, 77, 81 Y 82.	AGUA POTABLE	MEJORAMIENTO Y EFICIENCIA	13,046,000.00	13,046,000.00	Bomba	34			
REPOSICION DE UN TRAMO DE 974 M. DEL COLECTOR "RODRIGUEZ- LA JOYA" ENTRE PERIFERICO RAUL LOPEZ SANCHEZ Y CARRETERA SANTA FE, TUBERIA DE PEAD DE 60" DE DIAMETRO	ALCANTARILLADO	MEJORAMIENTO Y EFICIENCIA	15,000,000.00	12,313,012.28	m	974			
REPOSICION DE UN TRAMO 638 M. DEL COLECTOR SANITARIO TUALLE ORIENTE, ENTRE AVENIDA MITLA Y BLVD. TORREON-MATAMOROS, TUBERIA DE PEAD. DE 24" DE DIAMETRO	ALCANTARILLADO	MEJORAMIENTO Y EFICIENCIA	4,000,000.00	1,313,012.28	m	638			

DIAGNÓSTICO Y REHABILITACIÓN DE CARCAMOS DE BOMBEO DE AGUAS NEGRAS "PTAR", "LA JOYA II", "LA JOYA III", "DIVISIÓN DEL NORTE", "LOS RODRIGUEZ", "CIUDAD INDUSTRIAL", "LA MERCED" Y "CALIFORNIA";	ALCANTARILLADO	MEJORAMIENTO Y EFICIENCIA	11,000,000.00	11,000,000.00	Bomba	8		
BOMBAS SUMERGIBLES DE 60 HP 440 VOLTS; MONTAJE Y MONTAJE DE MOTORES Y PLANTA, MANTENIMIENTO GENERAL DE CABEZALES DE DESCARGA, RECTIFICACIÓN Y BALANCEO DE GUÍAS E IMPULSORES, LIMPIEZA DE CUBIERTAS, FLECHAS, TRAMOS DE COLUMNA Y CHUMACERAS; SUMINISTRO DE PARTES EQUIPOS DE BOMBEO (FLECHAS DE ACERO INOXIDABLE, CHUMACERAS Y BUJES DE HULE ENCAJULADOS CON ACERO Y BUJES DE BRONCE, IMPULSORES Y TAZONES DE SUCCIÓN, INTERMEDIA Y DESCARGA, TAZONES TIPO SEMABIERTO Y PROPELA; TRAMOS DE COLUMNA PARA LUBRICACIÓN POR ACEITE CON BRIDAS DE COLUMNA DE 4", 10", 16" Y 24"; TRAMOS DE FLECHA Y COPLES PARA FLECHA; TRAMO DE TUBO PARA COLUMNAS CICOPES DE 24" X 5" CBRIDA SOLDABLE DE 24". CUBIERTAS DE AJUSTE, FLECHAS DE AJUSTE, PRIMER TAZÓN Y ADICIONAL NÚMEROS 10, 11 Y 12; MOTORES Y BOMBAS SUMERGIBLES DE 60 HP. REPOSICIÓN DE TUBERÍA DE ACERO DE 14" A 18".	AGUA POTABLE	MEJORAMIENTO Y EFICIENCIA	10,520,000.00	8,635,592.08	IEM	8		
CONSUMO DE ENERGÍA ELÉCTRICA PARA LA OPERACIÓN DE LA INFRAESTRUCTURA HIDRÁULICA	ALCANTARILLADO	MEJORAMIENTO Y EFICIENCIA	12,856,000.00	10,554,010.52	IEM	9		
CONSUMO DE ENERGÍA ELÉCTRICA PARA LA OPERACIÓN DE LA INFRAESTRUCTURA HIDRÁULICA	AGUA POTABLE Y ALCANTARILLADO	MEJORAMIENTO Y EFICIENCIA	77,922,000.00	65,965,342.00				

Nota: El 31 de Diciembre de 2020, se recibieron recursos por la cantidad de \$31,982,671.00. Correspondientes al PRODDER 2020

